FUNZIONIGRAMMA

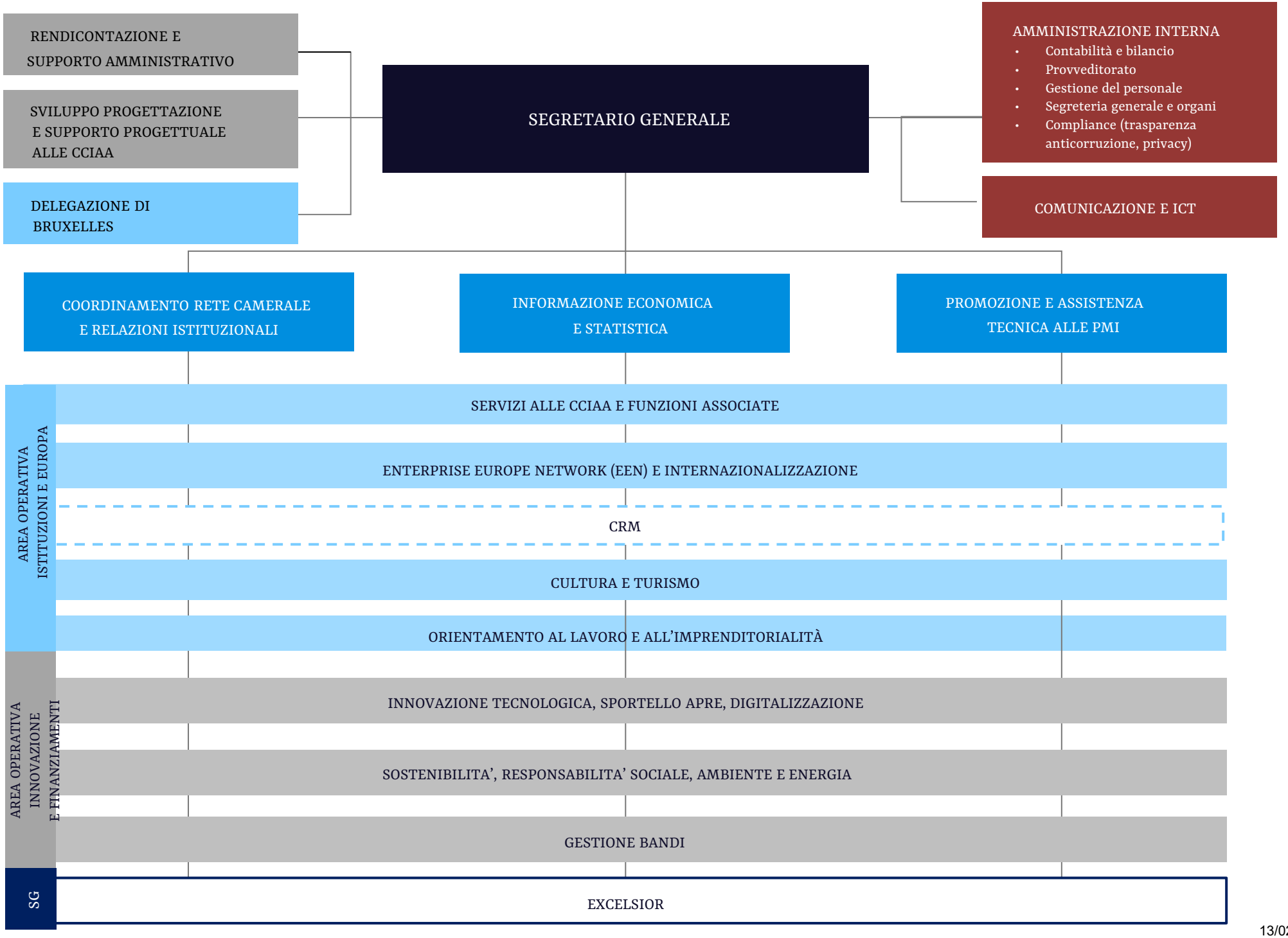

13/02/2026

ORGANIGRAMMA

RENDICONTAZIONE E SUPPORTO AMMINISTRATIVO

SVILUPPO PROGETTAZIONE E SUPPORTO PROGETTUALE ALLE CCIAA

DELEGAZIONE DI BRUXELLES

SEGRETARIO GENERALE
VALENTINA MONTESARCHIO

AMMINISTRAZIONE INTERNA
- Contabilità e bilancio
- Provveditorato
- Gestione del personale
- Segreteria generale e organi
- Compliance (trasparenza anticorruzione, privacy)

COMUNICAZIONE E ICT

		COORDINAMENTO RETE CAMERALE E RELAZIONI ISTITUZIONALI	INFORMAZIONE ECONOMICA E STATISTICA	PROMOZIONE E ASSISTENZA TECNICA ALLE PMI
ELEONORA MARTON	SERVIZI ALLE CCIAA E FUNZIONI ASSOCIATE	Avanzo, Gabelloni, Gasperi, Marciante	Trevisanato, Pavan	Bianchini, Mazzariol, Ortolani
ELEONORA MARTON	ENTERPRISE EUROPE NETWORK (EEN) E INTERNAZIONALIZZAZIONE	Avanzo, Gabelloni, Gasperi, Marciante	Trevisanato, Pavan	Bagattin, Bassetto, Bianchini, Colombo,Gonzalez, Mazzariol
ELEONORA MARTON	CRM	Marciante		Colombo
ELEONORA MARTON	CULTURA E TURISMO	Avanzo, Gasperi	Trevisanato, Pavan	Bassetto
ELEONORA MARTON	ORIENTAMENTO AL LAVORO E ALL'IMPRENDITORIALITÀ		Trevisanato, Pavan	Bianchini, Colombo, Gonzalez, Ortolani
ROBERTA LAZZARI	INNOVAZIONE TECNOLOGICA, SPORTELLO APRE, DIGITALIZZAZIONE		Trevisanato, Pavan	Bianchini, Mazzariol
ROBERTA LAZZARI	SOSTENIBILITA', RESPONSABILITA' SOCIALE, AMBIENTE E ENERGIA	Gasperi		Bianchini, Mazzariol
ROBERTA LAZZARI	GESTIONE BANDI	Cioffi, Gabelloni		Bassetto
VM	EXCELSIOR	Avanzo, Cioffi, Manente	Trevisanato, Pavan	Bassetto, Bianchini, Ortolani

13/02/2026

ORGANIGRAMMA STRUTTURA DI STAFF

SEGRETARIO GENERALE

AMMINISTRAZIONE INTERNA

Contabilità e bilancio:
Gatto, Rossato, Sambo, Tonello, Cioffi

Provveditorato:
Gabelloni, Gosetti, Manente, Vianello
+ supporto legale

Gestione del personale, formazione e sicurezza:
Gatto, Sambo, Tonello

Segreteria generale e organi:
Gosetti, Manente, Mezzaroba, Sambo, Vianello

Compliance (trasparenza anticorruzione, privacy):
Bobbo, Gosetti
+ supporto legale

COMUNICAZIONE E ICT

Manente, Saorin
+ supporto esterno

RENDICONTAZIONE E SUPPORTO AMMINISTRATIVO

Bianchini, Bobbo, Cioffi, Lazzari, Rossato

SVILUPPO PROGETTAZIONE E SUPPORTO PROGETTUALE ALLE CCIAA

Lazzari

DELEGAZIONE DI BRUXELLES

Marton

13/02/2026

FIGURE DI COORDINAMENTO DEI PROCESSI E DELLE STRUTTURE DI STAFF

• Servizi alle CCIAA e funzioni associate • Gestione bandi	Gabelloni
Enterprise Europe Network e internazionalizzazione	Marton
Cultura e turismo	Gasperi
Orientamento al lavoro e all'imprenditorialità	Gonzalez
Sviluppo progettazione e supporto progettuale alle CCIAA	Lazzari
• Innovazione tecnologica, sportello APRE, digitalizzazione • Sostenibilità, CSR, ambiente e energia	Mazzariol
Excelsior	Trevisanato
Delegazione di Bruxelles	Marton
Amministrazione interna: Segreteria generale, Contabilità e bilancio, Gestione del personale formazione e sicurezza	Sambo
Amministrazione Provveditorato e Organi	Gosetti